



บทบาทนักสังคมสงเคราะห์ ในการดูแลผู้ป่วยมะเร็งเด็ก

สุรางคณา คงเพชร

นักวิชาการการศึกษาและนักสังคมสงเคราะห์

ภาควิชากุมารเวชศาสตร์ คณะแพทยศาสตร์ จุฬาลงกรณ์มหาวิทยาลัย

ภาพจาก : <https://images.app.goo.gl/KmQzTzKZ3Y7bjNXP9>

คุณคิดว่านักสังคมสงเคราะห์ทำงานอะไร





 **LiveSlides** web content

To view

Download the add-in.

liveslides.com/download

Start the presentation.

บทบาทนักสังคมสงเคราะห์: งานบริการ

การให้บริการผู้ป่วยที่ประสบปัญหา

การส่งเสริมและฟื้นฟูสมรรถภาพ
ทางสังคม

การวินิจฉัยและบำบัดทางสังคม

การพิทักษ์และคุ้มครองสิทธิ

การป้องกันและเฝ้าระวังปัญหา
ทางสังคม

การสังคมสงเคราะห์ชุมชน



กระบวนการการทำงานสังคมสงเคราะห์

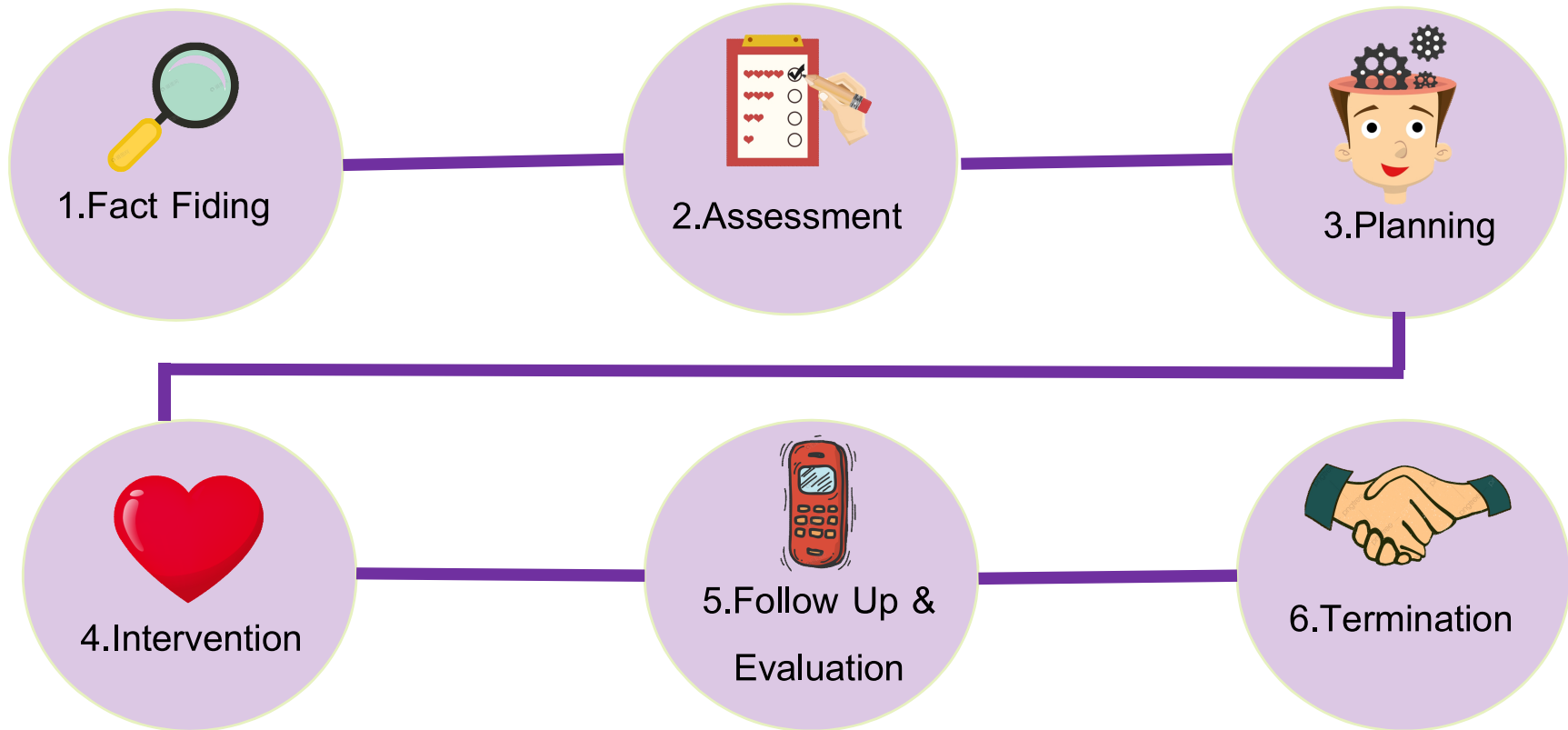

1. FACT FINDING

2. ASSESSMENT



สามารถดาวน์โหลดไฟล์การประเมินข้อมูลทางสังคมฉบับเต็มได้ที่ลิงค์

<https://drive.google.com/open?id=1-0K5TtJeYFBIqupo1GBhBM5Jhzc9l1AB>

การประเมินข้อมูลทางสังคมของผู้ป่วยเด็กและผู้ปกครอง
การประเมินข้อมูลดังต่อไปนี้ เป็นเพื่อการสืบค้นข้อมูลเพื่อจัดทำรายงานสังคมเบื้องต้นเท่านั้น

ผู้บันทึก..... วันที่.....

ข้อมูลผู้ป่วย
ชื่อ-สกุล..... ชื่อเล่น.....
หอผู้ป่วย..... ป่วยด้วยโรค..... จักษุวิทยา
วันเดือนปีเกิด..... อายุ..... ปี..... เดือน..... สถานภาพ.....
เลขบัตรประจำตัวประชาชน..... เป็นบุตรคนที่.....
ที่อยู่ปัจจุบัน.....

ประวัติคลอด
การคลอด Normal Labor Pre-term.....M น้ำหนักแรกคลอด.....กรัม
 Cesarean section In-term.....M
ที่โรงพยาบาล..... จังหวัด.....
มารดาฝากครรภ์เมื่ออายุครรภ์.....เดือน ที่โรงพยาบาล.....

Immunizations ครบตาม EPI ตามเกณฑ์อายุ
 รับวัคซีนเสริม ได้แก่.....
 ไม่ได้รับตาม EPI เนื่องจาก.....

การเรียน เข้าเรียนตามระบบ ชั้น..... โรงเรียน.....
 หยุดพักการเรียน เมื่อวันที่..... ชั้น..... โรงเรียน.....
 เรียน กทม. ชั้น..... โรงเรียน.....
 ลาออกจากโรงเรียน เมื่อวันที่..... ชั้น..... โรงเรียน.....
โรงเรียนห่างจากควบ้าน.....เดินทางโดย.....
ครูประจำชั้นชื่อ..... โทร.....

อาชีพ นักเรียนนักศึกษา ไม่ได้ประกอบอาชีพ
 อื่นๆ.....
 เคยประกอบอาชีพ (กรุณาระบุ).....

พัฒนาการ.....
บุคลิกภาพ.....
แอลกอฮอล์และสารเสพติด.....
3 wish



FACT FINDING, ASSESSMENT



ลงพื้นที่เยี่ยมบ้าน ชุมชน และแหล่งสนับสนุนทางสังคมของผู้ป่วย เช่น โรงเรียน ศูนย์บริการสาธารณสุข

3. PLANNING FOR INTERVENTION

ประชุมสหวิชาชีพในการดูแลผู้ป่วย (PSYCHO SOCIAL WARD ROUND), FAMILY MEETING



แนวทางการช่วยเหลือเด็กเจ็บป่วยเรื้อรังในรูปแบบ Psycho Social Ward Round

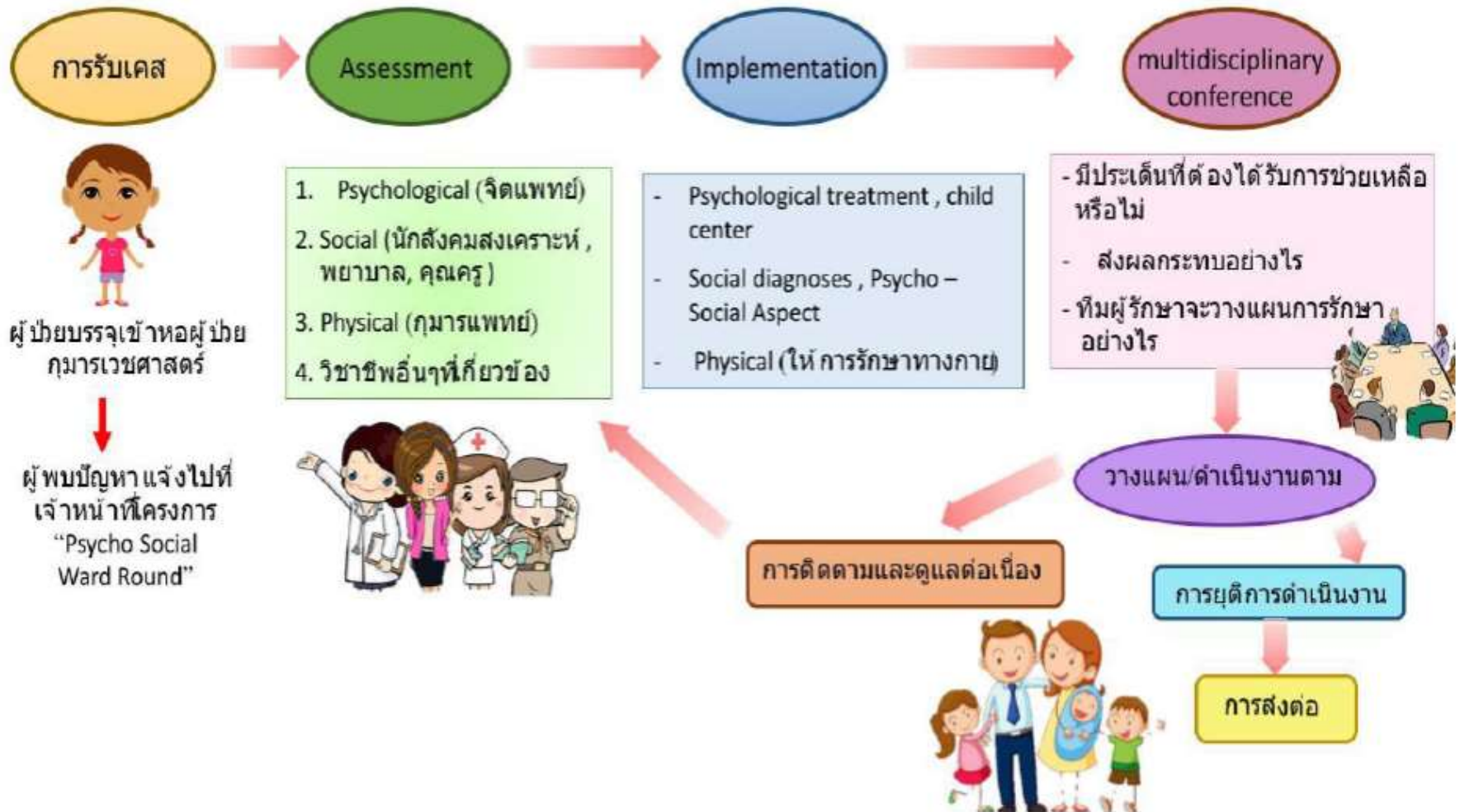

4. INTERVENTION

การแนะนำทรัพยากรให้กับผู้ป่วยและผู้ปกครอง, SPIRITUAL SUPPORT

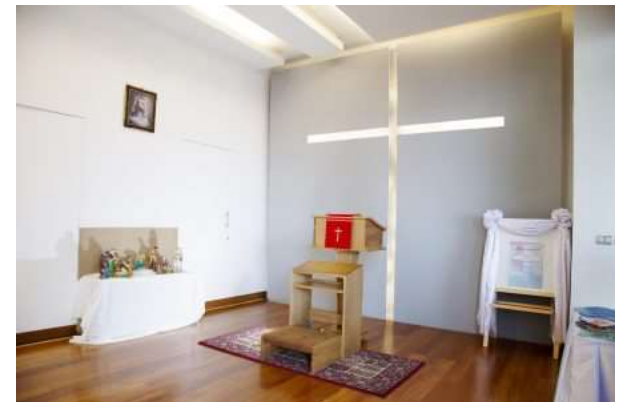

บ้านพักพิง RONALD MC DONALD HOUSE



ลดความวิตกกังวลในการดูแลรักษาผู้ป่วย

สามารถมารักษาต่อเองได้

ให้ความร่วมมือในการรักษา

FINANCIAL SUPPORT

วางแผนและช่วยเหลือค่ารักษาพยาบาล (ร่วมกับ
ผู้ปกครอง)

Help Them
To
Help Them Self



copayment

จัดหาทุนจากหน่วยงานภายใน
และภายนอกโรงพยาบาล

แนะนำอาชีพหรืองานอดิเรกที่
สร้างรายได้ระหว่างดูแลผู้ป่วย

5. FOLLOW UP AND EVALUATION

ติดตามผู้ป่วยและ ครอบครัว

- ติดตามทางโทรศัพท์
- เยี่ยมบ้าน
(ต้องใช้ทักษะการสัมภาษณ์และ
อาศัยประสบการณ์ในการสังเกต)



ใช้ศิลปะหรือการเล่นเพื่อติดตามและพูดคุยกับผู้ป่วย



6. TERMINATION

ทำความเข้าใจกับผู้ป่วยและผู้ปกครอง, ประสานงานเครือข่ายเพื่อส่งต่อ



ศูนย์บริการสาธารณสุขหรือโรงพยาบาลส่งเสริมสุขภาพ
ตำบล

โรงพยาบาลใกล้เคียง

สำนักงานพัฒนาสังคมและความมั่นคงของมนุษย์ใน
จังหวัดนั้นๆในกรณีสงเคราะห์และคุ้มครอง

กรณีศึกษา

Demographic data

ผู้ป่วยเด็กชายไทย อายุ 13 ปี เชื้อชาติไทย สัญชาติไทย ศาสนาพุทธ

ภูมิลำเนาจังหวัดกรุงเทพมหานคร

ประวัติได้จากตาและเวชระเบียน เชื่อถือได้มาก

Growth and development เรียนชั้น ม.1 ผลการเรียนปานกลาง

Vaccination ผู้ป่วยได้รับ EPI Vaccine ครบตามอายุ

สิทธิการรักษา คือ ประกันสุขภาพถ้วนหน้าของ รพร.เดชอุดม

ประวัติทางด้านสังคม

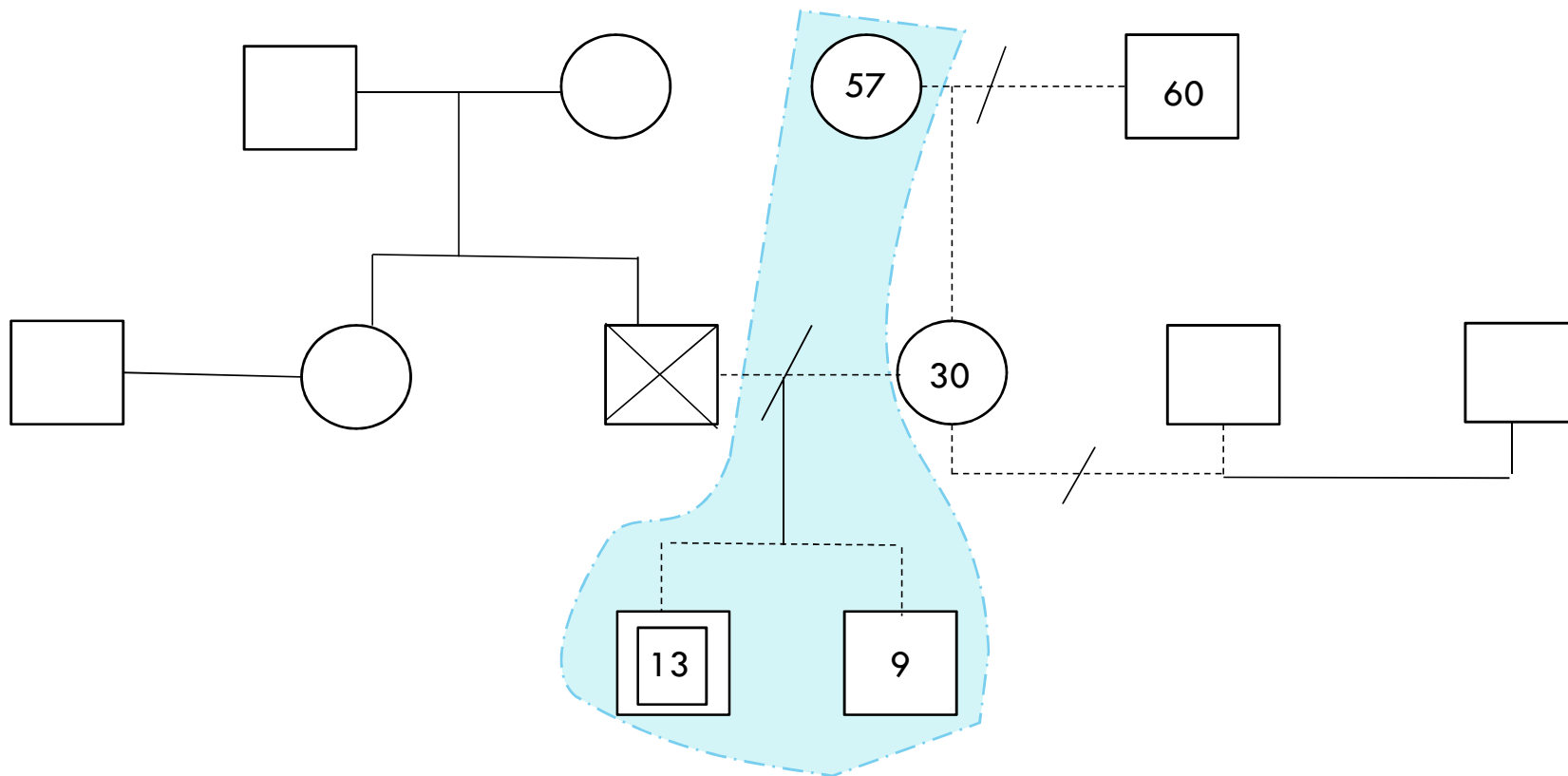

เศรษฐกิจฐานะ

รายรับ		รายจ่าย	
มารดา-พนักงานบัญชี	15,000 บาท/เดือน	ค่าเช่าห้อง	4,500 บาท/เดือน
ตา-รปภ. เข้ากะทำงานตั้งแต่ 18.00 น. ถึง 6.00 น. ไม่มีวันหยุด รายได้มีบางวัน	420 บาท/วัน (12,600 บาท/เดือน)	ค่าน้ำค่าไฟ	1,500 บาท/เดือน
ยาย-พนักงานทำความสะอาด	300บาท/วัน (9,000 บาท/เดือน)	ค่าอาหารและของใช้ (ตา : 200 บ/วัน, มารดาและยาย : 500 บ/วัน)	21,000 บาท/เดือน
		ค่ารักษาพยาบาลส่วนเกินสิทธิ ประมาณครั้งละ 1,000 บาท	4,000 บาท/เดือน
		หนี้้นอกระบบรวมดอกเบี้ย	4,600 บาท/เดือน
		ค่าจ่านำรถจักรยานยนต์	440 บาท/เดือน
	36,600		36,040

สภาพที่อยู่อาศัยและสภาพแวดล้อม

ที่อยู่ : บ้านตา ซอยปรีดีพนมยงค์
30 เขตวัฒนา กรุงเทพฯ

ห่างจากโรงพยาบาลจุฬาลงกรณ์
10 กิโลเมตร

เดินทางโดย รถยนต์ ใช้เวลา
ประมาณ 30-45 นาที รถประจำ
ทาง 60 นาที

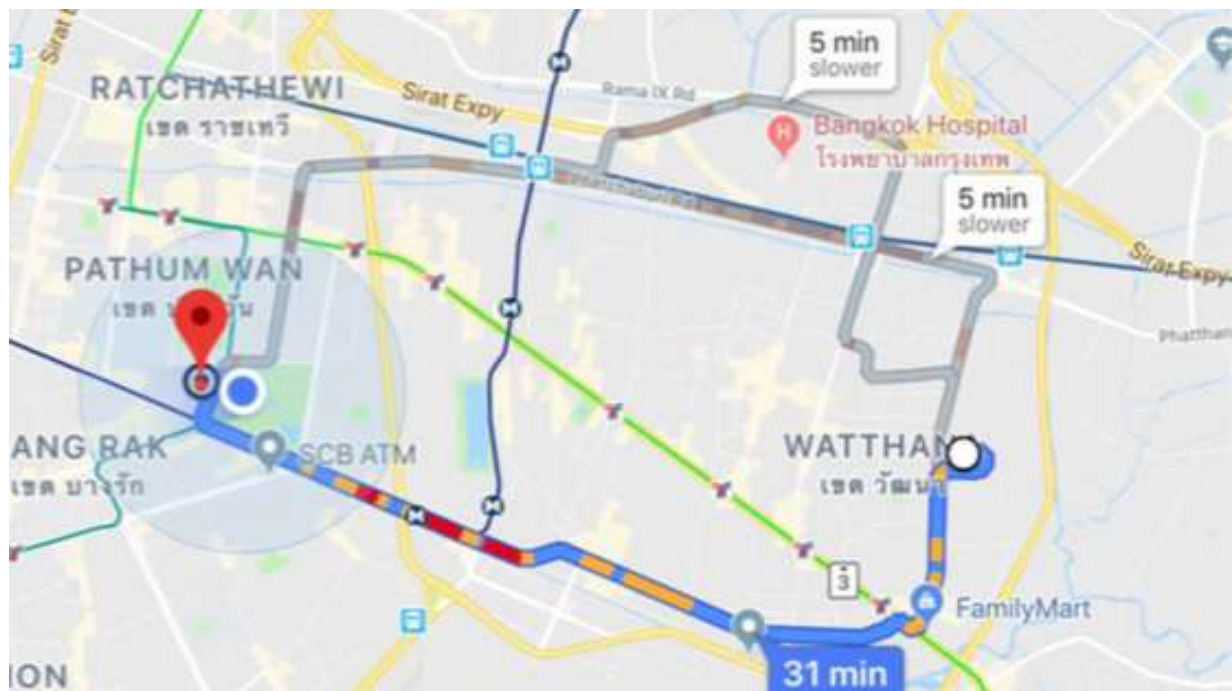

สภาพที่อยู่อาศัยและสภาพแวดล้อม

บันไดไม้ ราวจับไม่มั่นคง สูงชัน

หน้าบันได 12-15 เซนติเมตร

แต่ละขั้นสูง 15-20 เซนติเมตร

ทางขึ้นมีแอ่งน้ำเสีย มีไม้กระดานวางพาด มีความไม่มั่นคง

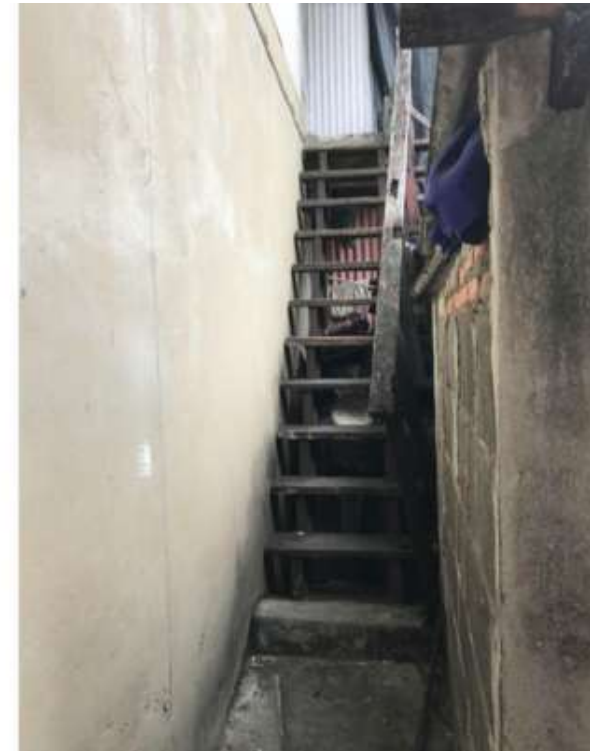
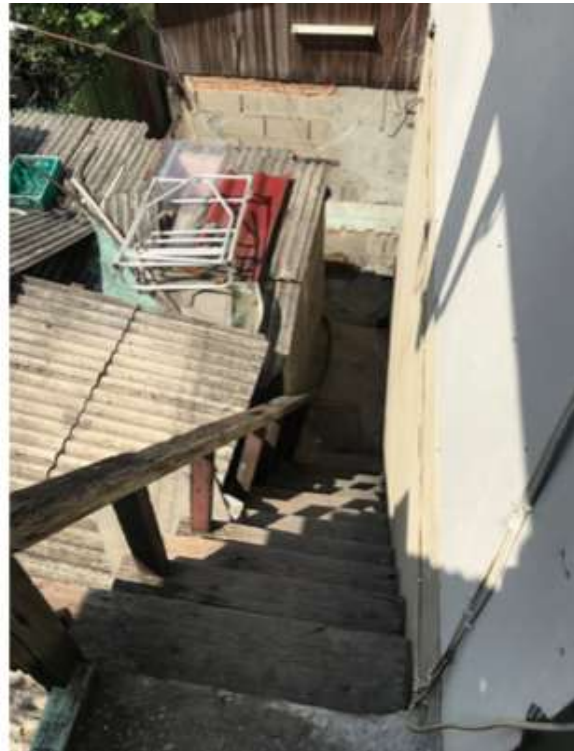

สภาพที่อยู่อาศัยและสภาพแวดล้อม

ห้องน้ำ

ขนาดประมาณ 1.5 x 1.5 เมตร

มีพื้นต่างระดับ

ส่วนมีลักษณะเป็นส่วนซึม

ใช้ขันตักอาบน้ำ

มีหลอดไฟภายใน



PLANNING AND INTERVENTION

ประสานงานโรงเรียน

จัดหาทุนจากภายนอก เพื่อช่วย
สงเคราะห์ค่ารักษาพยาบาลส่วนเกิน
สิทธิ และค่าเดินทาง

Psycho Social Ward Round

ติดตามผู้ป่วยและผู้ปกครอง
เป็นระยะ

ชมรมผู้ปกครอง

มดตัวเดียวก็สามารถสร้างรังได้...

แต่อาจจะได้รัง

ขนาดเล็กกว่า

และเสร็จช้ากว่า

“การร่วมมือกันสร้างหลาย ๆ ตัว”

