

# การเรียกดูข้อมูลและรายงานครุภัณฑ์

## 1. การเรียกดูข้อมูลหลักครุภัณฑ์ (Display Asset Master)

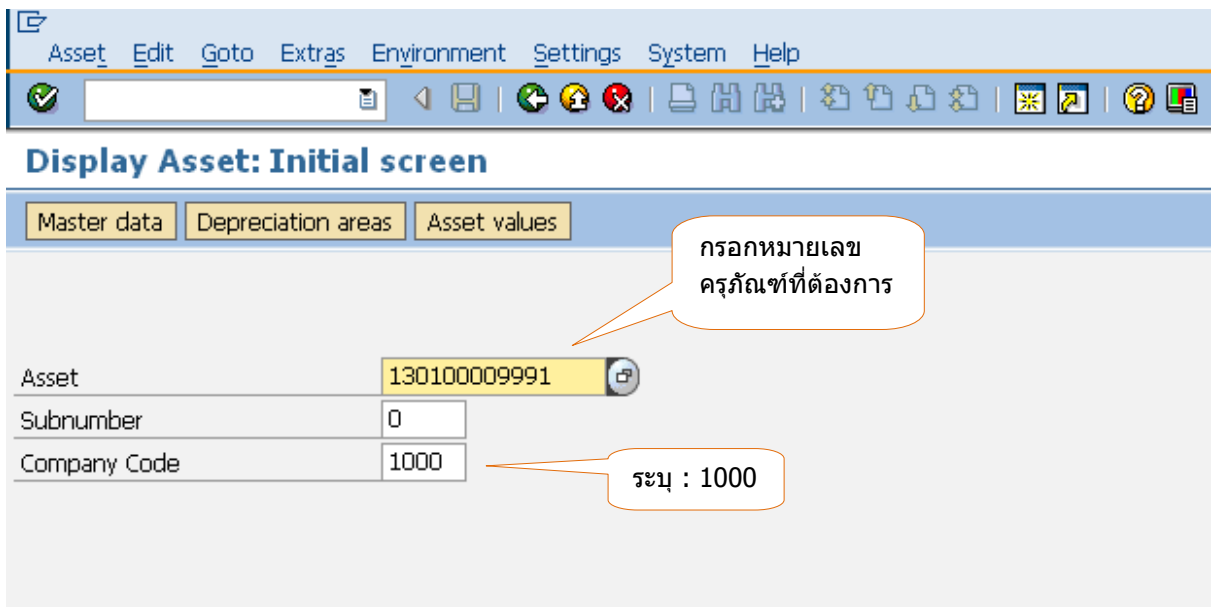

กดปุ่ม Enter

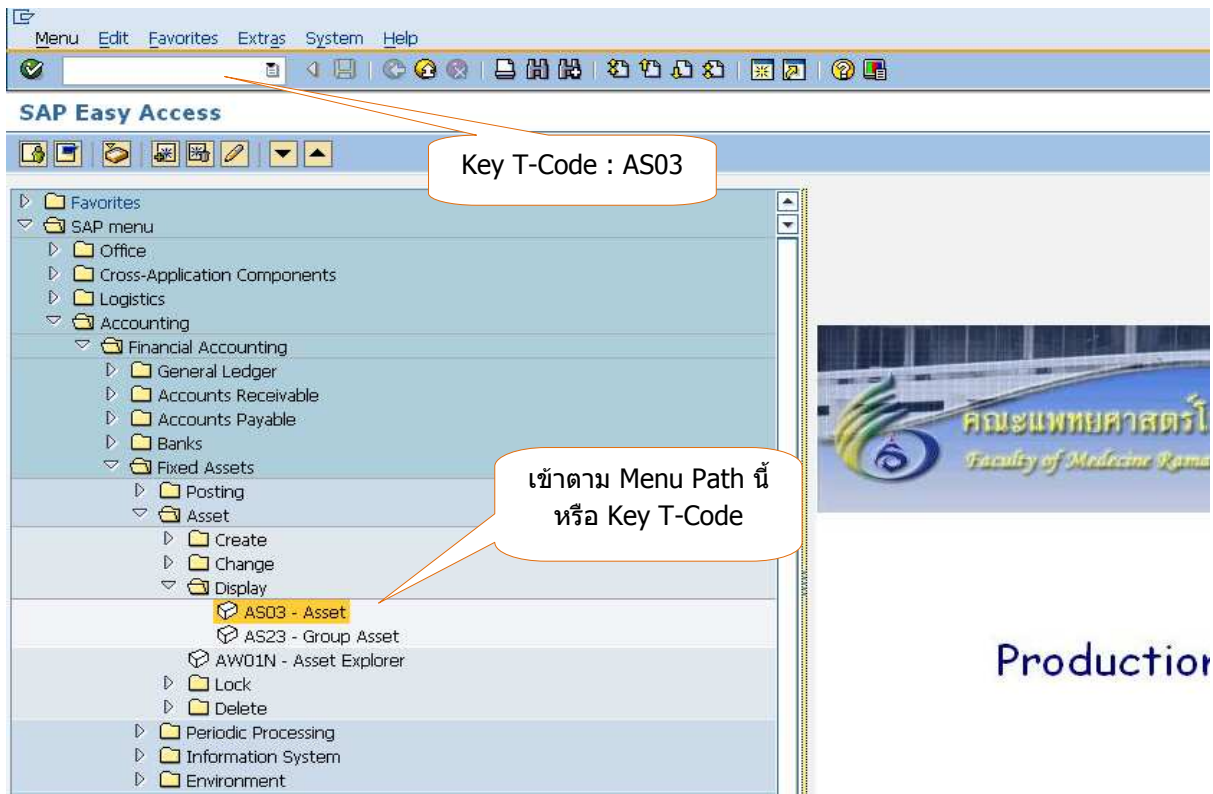
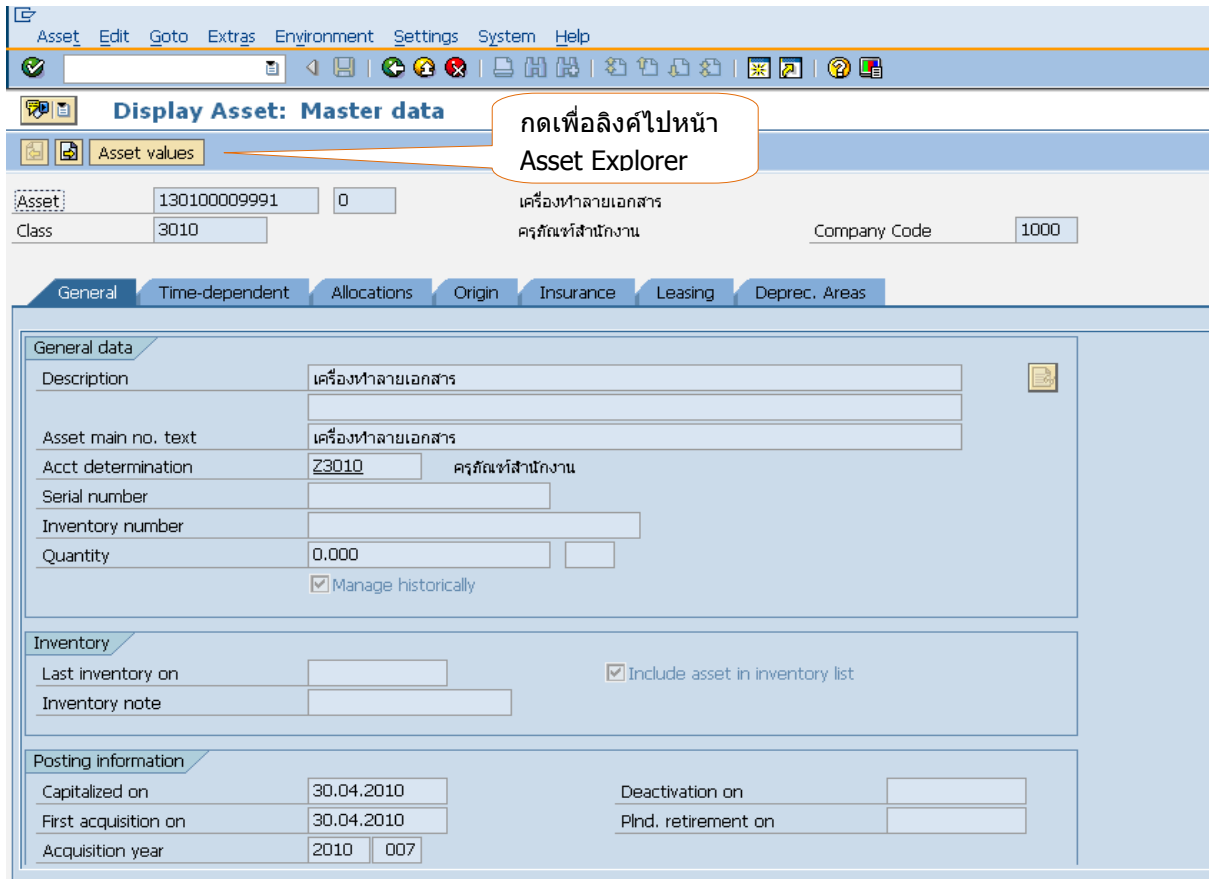

## 2. การเรียกดูมูลค่าครุภัณฑ์ (Display Asset Explorer)

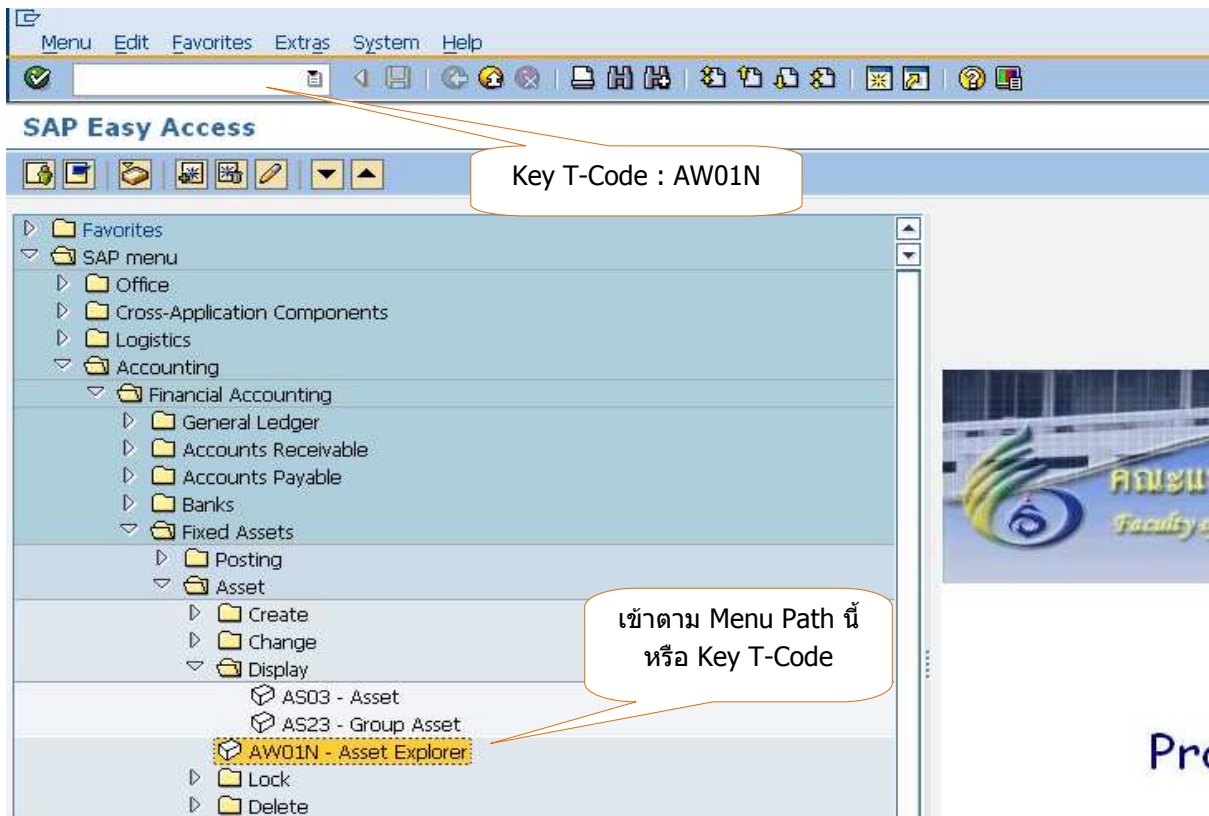

Asset Explorer

Asset 100-130100009991/0000

Company Code 1000 คณะแพทยศาสตร์ รามาธิบดี  
Asset 130100009991 0 เครื่องทำลายเอกสาร  
Fiscal year 2010

Planned values Posted values Comparisons Parameters

Planned values ค่าเสื่อมราคาทางบัญชี (คิดรายวัน)

Value	Fiscal year start	Change	Year-end	Crcy
APC transactions		32,000.00	32,000.00	THB
Investment support				THB
Acquisition value		32,000.00	32,000.00	THB
Ordinary deprec.		1,687.67-	1,687.67-	THB
Special depreciation				THB
Unplanned dep.				THB

Transactions

AsstVal date	Amount	TType	Transaction type name	Ord. dep.	Crcy
30.04.2010	32,000.00	100	การรับสท.เข้าระบบ-โดยอ้างถึงใบสั่งซื้อ ส่งจ	1,687.67-	THB
				<b>1,687.67-</b>	<b>THB</b>

กดปุ่มนี้เพื่อลิงค์ไปหน้า Asset Master

กรอกหมายเลขครุภัณฑ์ที่ต้องการ

กรอกเลขที่ครุภัณฑ์ที่ต้องการ แล้วกดปุ่ม Enter

Company Code 1000 คณะแพทยศาสตร์ รามาธิบดี  
Asset 130100009991 0 เครื่องทำลายเอกสาร  
Fiscal year 2010

Planned values Posted values Comparisons Parameters

Posted dep. values ค่าเสื่อมราคาทางบัญชี (คิดรายวัน)

Value	Fiscal year start	Change	Posted values	Crcy
Value adjustment				THB
Net book value		31,649.32	31,649.32	THB
Interest				THB
Down payments				THB
Scrap value				THB

Depreciation posted/planned

Status	Status	Per	Ord. dep.	Spec. dep.	Uplnd dep.	Reserves	Interest	Revaluat.	Crcy
Posted	Posted	7	10.96-	0.00	0.00	0.00	0.00	0.00	THB
Posted	Posted	8	339.72-	0.00	0.00	0.00	0.00	0.00	THB
Planned	Planned	9	328.77-	0.00	0.00	0.00	0.00	0.00	THB
Planned	Planned	10	339.73-	0.00	0.00	0.00	0.00	0.00	THB
Planned	Planned	11	339.72-	0.00	0.00	0.00	0.00	0.00	THB
Planned	Planned	12	328.77-	0.00	0.00	0.00	0.00	0.00	THB

มูลค่าตามบัญชี ณสิ้นเดือนที่บันทึกค่าเสื่อมราคาแล้ว

Company Code: 1000      คณะแพทยศาสตร์ รามาธิบดี  
 Asset: 130100009991      0      เครื่องทำลายเอกสาร  
 Fiscal year: 2010

Planned values    Posted values    Comparisons    **Parameters**

Dep. Key: ZL01    เส้นตรง-ราคาตามความเป็นจริง (คิดรายวัน)    **วิธีคิดค่าเสื่อมราคา**

Group asset: [ ]

**Life**

Useful life: 008 / 000  
 Exp. usefl life: 000 / 000  
 Remaining life: 008    000    **อายุการใช้งาน**

**Start of calculation**

Ord.dep.start date: 30.04.2010    **วันที่เริ่มคิดค่าเสื่อมราคา**  
 Spec.depreciation: [ ]  
 Int.calc.start: [ ]

**Index specifications**

Index series: [ ]  
 Aging index: [ ]

**Further specifications**

Changeover year: 0000  
 Inv. Support: [ ]  
 Scrap value: 0.00  
 Scrap Value %: 0.000000000000  
 Var.Dep.Ptn: 0.0000

Display dep. key

### 3. การเรียกดูรายงานรับครุภัณฑ์ประจำวัน (Report Asset Acquisition)

SAP Easy Access

- Accounting
  - Financial Accounting
    - General Ledger
    - Accounts Receivable
    - Accounts Payable
    - Banks
    - Fixed Assets
      - Posting
      - Asset
      - Periodic Processing
      - Information System
        - Reports on Asset Accounting
          - Individual Asset
          - Asset Balances
          - Notes to Financial Statements
          - Explanations for P&L
          - Cost Accounting
          - Depreciation forecast
          - Specific Valuations
          - Preparations for closing
          - Day-to-Day Activities
            - International
              - S\_ALR\_87012048 - Asset transactions
              - S\_ALR\_87012050 - Asset Acquisitions**
              - S\_ALR\_87012052 - Asset Retirements

**เข้าตาม Menu Path นี้**

คณะแพทยศาสตร์โรงพยาบาลรามาธิบดี  
 Faculty of Medicine Ramathibodi Hospital

Production

Program Edit Goto System Help

### Asset Acquisitions

Company code: 1000 to

Selection criteria:

- Business area: to
- Cost center: 12MD00021 to
- Plant: to
- Location: to

Settings:

Report date: 30.06.2010

Sort Variant: 0014 Cost center

Translation method:

List assets

... or group totals only

**กดปุ่ม Get Variant เพื่อเลือก Variant**

ABAP: Variant Directory of Program RAZUGA\_ALV01

Variant catalog for program RAZUGA\_ALV01

Variant name	Short description
/NAT	Nat Test
SAP&001	SAP Standard Variant
SAP&AUDIT_ZUGA	Audit Asset Acquisitions
ZJACK	Test

**เลือก : /NAT**

**กด Double Click**

The screenshot shows the SAP Asset Acquisitions configuration screen. The 'Dynamic selections' section has 'Capitalized on' set to '14062010'. The 'Company code' is '1000'. The 'Selections' section has 'Cost center' set to '12MD00000'. The 'Settings' section has 'Report date' set to '30.06.2010' and 'Sort Variant' set to '0014'. A radio button for 'List assets' is selected.

**กรอกข้อมูลดังนี้**

- Company code : 1000
- Capitalized on : วันที่รับครุภัณฑ์ที่ต้องการดูข้อมูล สามารถระบุวันเดียว หรือหลายวันได้
- Cost Center : รหัสหน่วยงานที่ต้องการดูข้อมูล สามารถระบุรหัสเดียว หรือหลายรหัส
- Report date : วันที่สิ้นเดือนปัจจุบัน
- Sort Variant : 0014
- List assets : เลือก



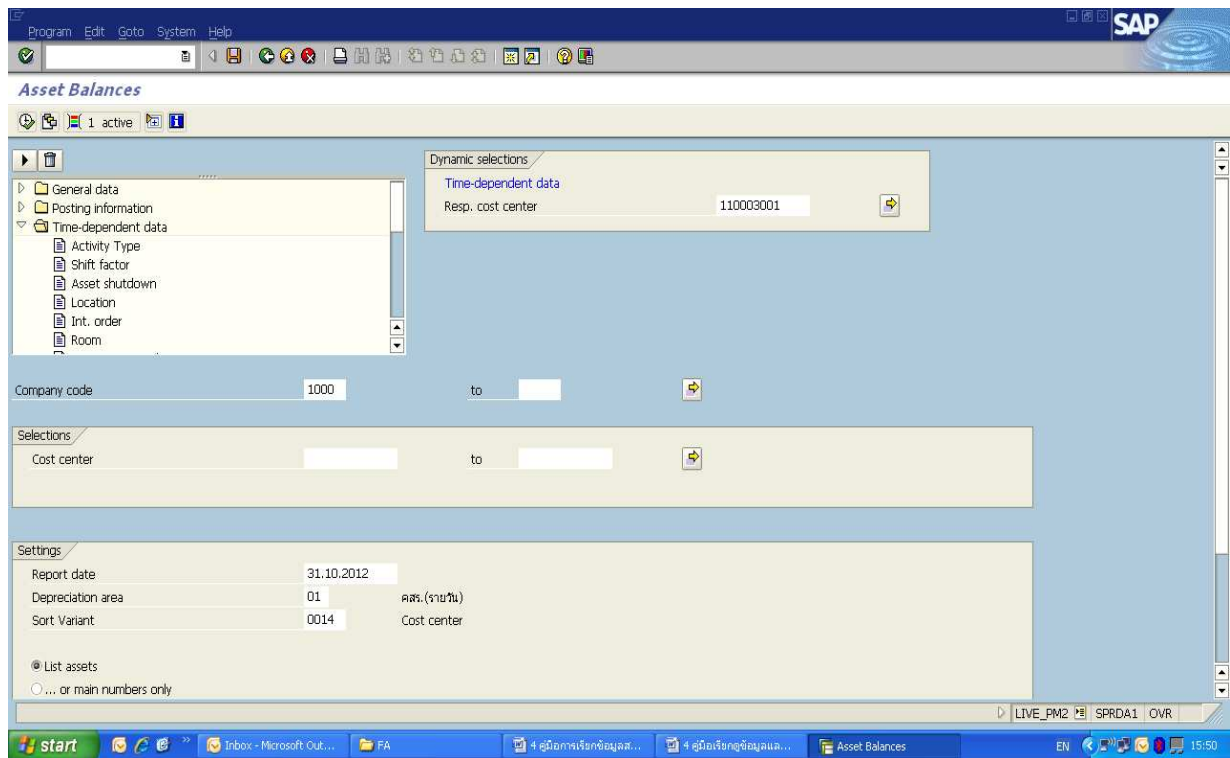

### กรอกข้อมูลดังนี้

Company code : 1000

Resp. Cost Center : รหัสหน่วยงานที่สินทรัพย์ตั้งอยู่

Cost Center : รหัสหน่วยงานที่รับค่าเสื่อมราคา

Report date : วันที่สิ้นเดือนปัจจุบัน

Sort Variant : 0014

List assets : เลือก



## ตัวอย่างรายงานทะเบียนครุภัณฑ์แยกตามหน่วยงาน

Asset Balances

Asset Balances - 01 คสร.(รายวัน)  
Report date: 30.06.2010 - Created on: 15.06.2010

Asset	SNo.	Capitalized on	Asset description	Cost Center	Acquis.val.	Accum.dep.	Book val.	Crcy
130100004311	0	01.11.1999	ชิ้นแฉกเลขาของ	12MD00021	8,000.00	7,999.00-	1.00	THB
130100004312	0	01.11.1999	ชิ้นแฉกเลขาของ	12MD00021	8,000.00	7,999.00-	1.00	THB
130100004313	0	01.11.1999	เครื่องปรับอากาศ Carrier	12MD00021	35,000.00	34,999.00-	1.00	THB
130100004314	0	01.11.1999	เครื่องปรับอากาศ Carrier	12MD00021	35,000.00	34,999.00-	1.00	THB
130100004315	0	01.11.1999	เครื่องปรับอากาศ Carrier	12MD00021	35,000.00	34,999.00-	1.00	THB
130100004316	0	01.11.1999	เครื่องปรับอากาศ Carrier	12MD00021	35,000.00	34,999.00-	1.00	THB
130100004317	0	01.11.1999	เครื่องปรับอากาศ Carrier	12MD00021	35,000.00	34,999.00-	1.00	THB
130100004453	0	22.12.1999	ตู้ลิ้นชัก 4 ช่อง	12MD00021	7,918.00	7,917.00-	1.00	THB
130100004454	0	22.12.1999	ตู้ลิ้นชัก 6 ช่อง	12MD00021	13,482.00	13,481.00-	1.00	THB
130100004467	0	15.02.2000	ตู้ลิ้นชัก 4 ช่อง	12MD00021	7,918.00	7,917.00-	1.00	THB
130100007673	0	07.07.2006	รถเข็นของสำหรับใส่ขยะ	12MD00021	8,692.00	4,328.14-	4,363.86	THB
130100007674	0	07.07.2006	รถเข็นของสำหรับใส่ขยะ	12MD00021	8,692.00	4,328.14-	4,363.86	THB
130300000342	0	17.04.1992	ไฟส่องหน้า Welch Allyn	12MD00021	20,560.00	20,559.00-	1.00	THB
130300000921	0	20.04.1998	เครื่องรับโทรทัศน์ 21" Sony 6025067	12MD00021	11,550.00	11,549.00-	1.00	THB
130300001950	0	05.01.2006	เครื่องเล่น D V D 120805- F87	12MD00021	6,313.00	5,662.68-	650.32	THB
130900000834	0	28.01.1986	เครื่องดูดเสมหะ Schcoo 0985146	12MD00021	6,800.00	6,799.00-	1.00	THB
130900001331	0	04.01.1991	หม้อต้มเครื่องเยนแพทย์	12MD00021	13,000.00	12,999.00-	1.00	THB
130900001450	0	09.09.1991	Infusion pump Terumo	12MD00021	65,000.00	64,999.00-	1.00	THB
130900001584	0	04.09.1992	เครื่องลดนม / ซอมเหลว	12MD00021	11,214.00	11,213.00-	1.00	THB
130900001682	0	20.08.1993	เครื่องส่องตรวจกล้องส่อง Welch Allyn	12MD00021	8,000.00	7,999.00-	1.00	THB
130900002209	0	31.05.1995	เครื่องสูดเสมหะไฟฟ้า Thomas	12MD00021	10,400.00	10,399.00-	1.00	THB
130900002374	0	08.11.1995	Infusion Pump Baxter	12MD00021	48,000.00	47,999.00-	1.00	THB
130900002375	0	08.11.1995	Infusion Pump Baxter	12MD00021	48,000.00	47,999.00-	1.00	THB

## 5. การ Export Files เป็น Excel

Asset Balances

Asset Balances - 01 คสร. (รายวัน)  
Report date: 30.06.2010 - Created on: 15.06.2010

กดปุ่ม Local File

Asset	SNo.	Capitalized on	Asset description	Cost Center	Acquis
130100000251	0	09.09.1977	เครื่องปรับอากาศ Penn	12MD00000	52,000
130100000251	0	09.09.1977	เครื่องปรับอากาศ Penn	12MD00000	52,000
130100002620	0	04.04.1997	เครื่องปรับอากาศแยกส่วน Carrier	12MD00000	395,901
130100004573	0	09.06.2000	เครื่องถ่ายเอกสาร Canon PTJ01448	12MD00000	15,000
130100004794	0	25.04.2001	เครื่องปรับอากาศ 35,300 btu. Wonderal	12MD00000	37,450

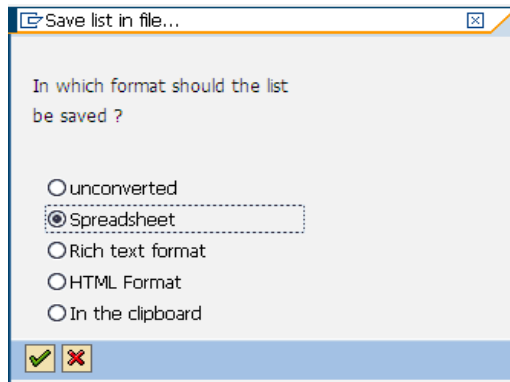

เลือก Spreadsheet กดปุ่ม Enter 

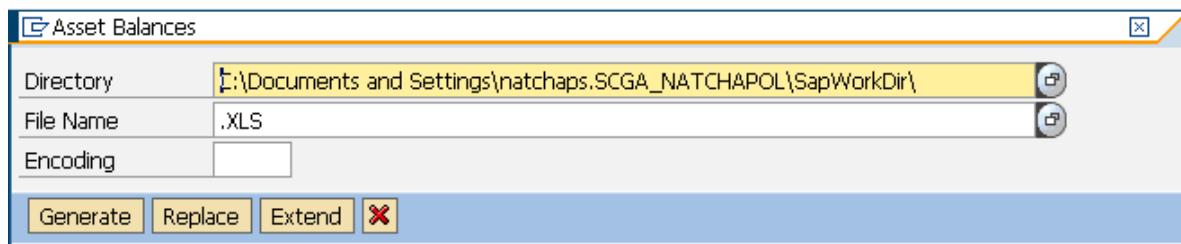

กดปุ่ม  เพื่อเลือก Directory ที่ต้องการเก็บไฟล์

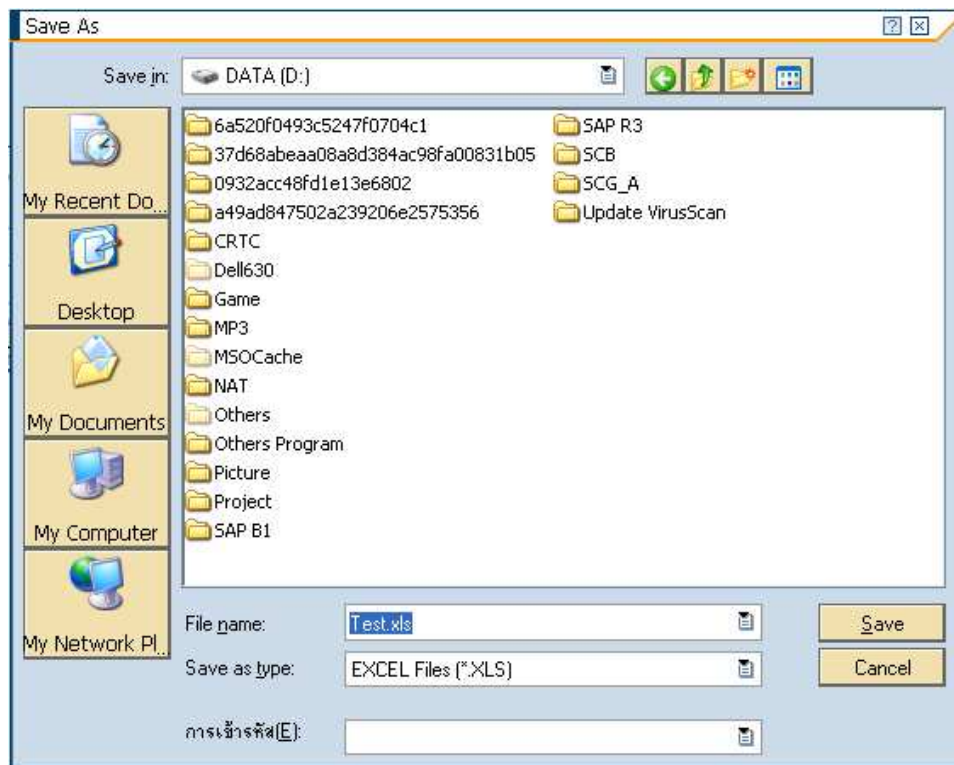

เลือก Folder ที่ต้องการ ตั้งชื่อไฟล์ ที่ต้องการ ระบุในช่อง File name

กดปุ่ม save

Asset Balances

Directory	D:\
File Name	Test.xls
Encoding	0000

Generate Replace Extend X

กดปุ่ม

63,970 bytes transmitted, code page 4103

ระบบจะแสดงข้อความตามตัวอย่างด้านบนนี้ แสดงว่าเสร็จสิ้นแล้ว

กรณีที่ต้องการเก็บไฟล์ไว้ที่ Folder เดิม และชื่อไฟล์เดิม ให้กดปุ่ม

เปิดไฟล์ Excel ของตนเอง จัดรูปแบบใหม่ได้ตามต้องการ

Save as ไฟล์เป็นรูปแบบ MS. Excel