

รายงานการประชุมคณะกรรมการเวชระเบียนและสถิติผู้ป่วย

ครั้งที่ ๙/๒๕๖๐

เมื่อวันอังคารที่ ๒๖ พฤศจิกายน ๒๕๖๐

ณ ห้องประชุมงานบริหารโรงพยาบาล ชั้น ๒ อาคารเรียนรวม

.....

ผู้มาประชุม

- | | | |
|--|------------------|---|
| ๑. นายแพทย์ณรงค์ฤทธิ์ | มัศยาอานนท์ | ประธานคณะกรรมการ |
| ๒. อาจารย์ นายแพทย์รวี | เรืองกาญจนเศรษฐ์ | กรรมการ (ภาควิชารังสีวิทยา) |
| ๓. ผู้ช่วยศาสตราจารย์ นายแพทย์อุษณรัสมิ์ | อนุรัฐพันธ์ | กรรมการ (ภาควิชากุมารเวชศาสตร์) |
| ๔. อาจารย์ แพทย์หญิงอำไพพรรณ | บุญไทย | กรรมการ (ภาควิชาศัลยศาสตร์) |
| ๕. อาจารย์ แพทย์หญิงทศพร | วิศุภกาญจน์ | กรรมการ (ภาควิชาโสต ศอ นาสิกวิทยา) |
| ๖. อาจารย์ แพทย์หญิงดวงกมล | วัฒนตรานนท์ | กรรมการ (ภาควิชาพยาธิวิทยา) |
| ๗. นางศิริลักษณ์ | เกี่ยวข้อง | กรรมการ (ฝ่ายนโยบายและพัฒนาคุณภาพ) |
| ๘. อาจารย์ แพทย์หญิงอัมพร | ปิติธรรมภรณ์ | ประชุมแทน กรรมการ (ภาควิชาจิตเวชศาสตร์) |
| ๙. อาจารย์ นายแพทย์รัฐพล | แสงรุ่ง | กรรมการ (ภาควิชาวิสัญญีวิทยา) |
| ๑๐. ทันตแพทย์หญิงชญาณี | ชัชวานิชกุล | กรรมการ (งานทันตกรรม) |
| ๑๑. นางสาวริกา | สมศรี | กรรมการ (ฝ่ายการพยาบาล
โรงพยาบาลรามาริบัติ) |
| ๑๒. นางวันทนา | วีระถาวร | กรรมการ (ฝ่ายการพยาบาล
ศูนย์การแพทย์สมเด็จพระเทพรัตน์) |
| ๑๓. นางสาวนุชจรี | สันติสำราญวิไล | กรรมการ (ฝ่ายการพยาบาลศูนย์
การแพทย์สิริกิติ์) |
| ๑๔. นายจิรภัทร์ | สีแสงหน่อม | ประชุมแทน กรรมการ (ภาควิชาวิทยาศาสตร์
สื่อความหมายฯ) |
| ๑๕. นางธนวนัน | ลือสุทธิวิบูลย์ | เลขานุการ |
| ๑๖. นางศศิธร | จันทร์สอาด | ประชุมแทน กรรมการ (ภาควิชาเวชศาสตร์ฟื้นฟู) |
| ๑๗. นางทิพย์วรรณ | หอมหวล | ผู้ช่วยเลขานุการ |

ผู้ลาประชุม

- | | | |
|--------------------------------------|---------------|---|
| ๑. รองศาสตราจารย์ นายแพทย์ทศพล | ลิมพิจารณ์กิจ | กรรมการ (ภาควิชาอายุรศาสตร์) |
| ๒. ผู้ช่วยศาสตราจารย์ แพทย์หญิงปารวี | ชีวะอิสระกุล | รองประธานคณะกรรมการ |
| ๓. ผู้ช่วยศาสตราจารย์ นายแพทย์พงศธร | ฉันทพลากร | กรรมการ (องค์กรแพทย์) |
| ๔. ผู้ช่วยศาสตราจารย์ นายแพทย์สัญญา | ภัทรราชัย | กรรมการ (ภาควิชาสูติศาสตร์-นรีเวชวิทยา) |
| ๕. อาจารย์ นายแพทย์อิทธิพล | วงษ์พรหม | กรรมการ (ภาควิชาเวชศาสตร์ครอบครัว) |

40	๖. อาจารย์ แพทย์หญิงพรรณวิไล	ตั้งกุลพาณิชย์	กรรมการ (ภาควิชาเวชศาสตร์ฉุกเฉิน)
41	๗. อาจารย์ นายแพทย์พิทวัส	ลีลาพัฒนา	กรรมการ (ภาควิชาออร์โธปิดิกส์)
42	๘. อาจารย์ แพทย์หญิงภัศรา	จงขจรพงษ์	กรรมการ (ภาควิชาจักษุวิทยา) ตัดผ่าตัด
43	๙. อาจารย์ นายแพทย์สมมาตร	บำรุงพีช	กรรมการ (ภาควิชาสูติศาสตร์-นรีเวชวิทยา)
44	๑๐. อาจารย์ นายแพทย์กิตติพล	นาควิโรจน์	กรรมการ (ผู้แทนรองคณบดีฝ่ายนโยบายและ
45			สารสนเทศ)
46	๑๑. แพทย์หญิงญานินี	วรกิจธำรงค์ชัย	องค์กรแพทย์
47	๑๒. นางสาวพิรุณ	ประสาทพันธ์	กรรมการ (งานบริหารการรักษายาบาล)
48	๑๓. นางสาวนงนุช	ประสิทธิ์วิไล	กรรมการ (ฝ่ายการพยาบาล สถาบันการแพทย์
49			จักรีนฤพดินทร์)

51 ผู้เข้าร่วมประชุม

52	๑. ผู้ช่วยศาสตราจารย์ แพทย์หญิงวรินี	เล็กประเสริฐ	รองผู้อำนวยการโรงพยาบาลรามธิบดี และ
53			ประธานคณะกรรมการห้องผ่าตัดและห้องหัตถการ
54	๒. อาจารย์ แพทย์หญิงหทัยกาญจน์	นิमितพงษ์	ภาควิชาอายุรศาสตร์
55	๓. นางสาวชนิดา	นันทเมธีนนท์	ฝ่ายสารสนเทศ
56	๔. นางสาวพรรณผกา	รัตนวรรณิ	ฝ่ายสารสนเทศ
57	๕. นางนิตยา	โรจนนรินทร์กรกิจ	ฝ่ายการพยาบาลโรงพยาบาลรามธิบดี
58	๖. นางสาวสมพร	พูลพานิชอุปถัมภ์	งานการพยาบาลกุมารเวชศาสตร์
59	๗. นางสาวอรวรรณ	พิชิตไชยพิทักษ์	งานการพยาบาลป้องกันโรคฯ
60	๘. นางชุตินา	เจริญธนาภักดิ์	หน่วยพยาบาลประสานงาน
61	๙. นางสาวจิตติมา	นุริตานนท์	ฝ่ายการพยาบาล
62	๑๐. นายกิตติพงษ์	ศรีมงคล	งานเวชระเบียน
63	๑๑. นายพลาธร	ภาภักดิ์	งานเวชระเบียน
64	๑๒. นางสาววาสนา	เฮ้ลาแสงคำ	งานเวชระเบียน
65	๑๓. นายอมรศักดิ์	นาควิสุทธิ	งานเวชระเบียน
66	๑๔. นางสาวสกุลรัตน์	ขุนสูงเนิน	งานเวชระเบียน

68 สรุปวาระการประชุมครั้งที่ ๙/๒๕๖๐

69 ระเบียบวาระที่ ๑ เรื่องแจ้งเพื่อทราบ (ไม่มี)

70 ระเบียบวาระที่ ๒ รับรองรายงานการประชุม ครั้งที่ ๘/๒๕๖๐ เมื่อวันที่ ๒๔ ตุลาคม ๒๕๖๐

71 ระเบียบวาระที่ ๓ เรื่องนำเสนอ/สืบเนื่อง

72 ๓.๑ งานการพยาบาลป้องกันโรคและส่งเสริมสุขภาพ ขอนำแบบฟอร์มเข้าระบบ EMR

73 จำนวน ๒ แบบฟอร์ม

75
76
77
78
79
80
81
82
83
84
85
86
87
88
89
90
91
92
93
94
95
96
97
98
99
100
101
102
103
104
105
106
107
108
109
110
111

- ๓.๑.๑ แบบฟอร์มใบส่งต่อการดูแลทางโภชนาบำบัด ผู้ป่วยผู้ใหญ่
- ๓.๑.๒ แบบคัดกรองภาวะโภชนาการสำหรับผู้ป่วยเด็ก
- ๓.๒ ภาควิชาอายุรศาสตร์ ขอนำแบบฟอร์มหนังสือแสดงความยินยอมให้มีการติดต่อสื่อสารกับทีมสุขภาพเบาหวานโดยผ่านอุปกรณ์อิเล็กทรอนิกส์ เข้าสู่ระบบ EMR
- ๓.๓ ภาควิชาจิตเวชศาสตร์ ขอนำแบบฟอร์มแบบบันทึกการทำการรักษาทางจิตเวชด้วยไฟฟ้า เข้าสู่ระบบ EMR
- ๓.๔ ฝ่ายการพยาบาลศูนย์การแพทย์สมเด็จพระเทพรัตน์ ขอนำแบบฟอร์มเข้าสู่ระบบ EMR จำนวน ๗ แบบฟอร์ม ดังนี้
 - ๓.๔.๑ Urticaria Activity Score 7 (UAS7) (เลื่อนการนำเสนอ)
 - ๓.๔.๒ แบบประเมินอาการโรคภูมิแพ้ หอบหืด (เลื่อนการนำเสนอ)
 - ๓.๔.๓ แบบบันทึกสัญญาณชีพชนิดประยุกต์ Ramathibodi Early Warning score รายบุคคล สำหรับกลุ่มทารกแรกเกิด - ๑ เดือน
 - ๓.๔.๔ แบบบันทึกสัญญาณชีพชนิดประยุกต์ Ramathibodi Early Warning score รายบุคคล สำหรับกลุ่มผู้ป่วยเด็ก อายุมากกว่า ๑ เดือน - ๑ ปี
 - ๓.๔.๕ แบบบันทึกสัญญาณชีพชนิดประยุกต์ Ramathibodi Early Warning score รายบุคคล สำหรับกลุ่มผู้ป่วยเด็ก อายุมากกว่า ๑ ปี - ๕ ปี
 - ๓.๔.๖ แบบบันทึกสัญญาณชีพชนิดประยุกต์ Ramathibodi Early Warning score รายบุคคล สำหรับกลุ่มผู้ป่วยเด็ก อายุมากกว่า ๕ ปี - ๑๒ ปี
 - ๓.๔.๗ แบบบันทึกสัญญาณชีพชนิดประยุกต์ Ramathibodi Early Warning score รายบุคคล สำหรับกลุ่มผู้ป่วยเด็ก อายุมากกว่า ๑๒ ปีขึ้นไป
- ๓.๕ หน่วยพยาบาลประสานงานและบริการปลูกถ่ายอวัยวะ ขอนำแบบฟอร์มหนังสือแสดงความยินยอมของญาติผู้บริจาคอวัยวะ เข้าสู่ระบบ EMR (เลื่อนการนำเสนอ)
- ๓.๖ ภาควิชาสูติศาสตร์-นรีเวชวิทยา ขอนำแบบฟอร์มหนังสือแสดงความยินยอมรับบริการคลอดบุตร เข้าสู่ระบบ EMR
- ๓.๗ คณะทำงานห้องผ่าตัดและห้องหัตถการ ขอนำแบบฟอร์มการรับเลือดปริมาณมากเข้าสู่ระบบ EMR
- ๓.๘ พิจารณาแบบฟอร์มลงทะเบียนผู้ป่วยใหม่ โรงพยาบาลรามาทิบัติจักกรีนฤบดินทร์ (ถอนวาระการประชุม)
- ๓.๙ HTU ขอนำแบบฟอร์มเข้าสู่ระบบ EMR จำนวน ๒ แบบฟอร์ม
 - ๓.๙.๑ ใบรายงานค่าวิกฤตนอกเวลาเมื่อคลินิกผู้ป่วยนอกปิดให้บริการ
 - ๓.๙.๒ แบบบันทึก Premed CT
- ๓.๑๐ รายงานอัตราความสมบูรณ์ของการบันทึกเวชระเบียนผู้ป่วยนอก ปี ๒๕๖๐ (ม.ค.-มิ.ย.) และรายงานอัตราความสมบูรณ์ของการบันทึกเวชระเบียนผู้ป่วยใน ปีงบประมาณ ๒๕๖๐

114 **ระเบียบวาระที่ ๓ เรื่องอื่น ๆ (ไม่มี)**

116 เริ่มประชุมเวลา ๑๓.๑๐ น.

117 นายแพทย์ณรงค์ฤทธิ มัชฌายานนท์ ประธานคณะกรรมการเวชระเบียนและสถิติผู้ป่วย กล่าวเปิด
118 การประชุม และได้ดำเนินการตามระเบียบวาระการประชุม ดังต่อไปนี้

120 **ระเบียบวาระที่ ๑ เรื่องแจ้งเพื่อทราบ (ไม่มี)**

122 **ระเบียบวาระที่ ๒ รับรองรายงานการประชุม ครั้งที่ ๘/๒๕๖๐ เมื่อวันที่ ๒๔ ตุลาคม ๒๕๖๐**

123 ที่ประชุมได้พิจารณารับรองรายงานการประชุมครั้งที่ ๘/๒๕๖๐ แล้ว ไม่มีการแก้ไข

125 **ระเบียบวาระที่ ๓ เรื่องนำเสนอ/สืบเนื่อง**

126 ๓.๑ งานการพยาบาลป้องกันโรคและส่งเสริมสุขภาพ ขอนำแบบฟอร์มเข้าระบบ EMR

127 จำนวน ๒ แบบฟอร์ม

128 ๓.๑.๑ แบบฟอร์มใบส่งต่อการดูแลทางโภชนาการ ผู้ป่วยผู้ใหญ่

129 ๓.๑.๒ แบบคัดกรองภาวะโภชนาการสำหรับผู้ป่วยเด็ก

130 คุณอรวรรณ พิชิตไชยพิทักษ์ งานการพยาบาลป้องกันโรคและส่งเสริมสุขภาพ ขอนำแบบฟอร์ม
131 เข้าระบบ EMR จำนวน ๒ แบบฟอร์ม

132 ๓.๑.๑ แบบฟอร์มใบส่งต่อการดูแลทางโภชนาการ ผู้ป่วยผู้ใหญ่

133 ที่ประชุมได้พิจารณา แบบฟอร์มใบส่งต่อการดูแลทางโภชนาการ ผู้ป่วยผู้ใหญ่

134 แล้ว ขอให้ปรับปรุงแก้ไข ดังนี้

135 - ข้อความว่า “เหตุผลการส่งปรึกษา” ให้แก้ไขเป็น “เหตุผลการส่งต่อ”

136 - คำว่า “ผู้ส่งปรึกษา” ให้แก้ไขเป็น “ผู้ส่งต่อ”

137 - ให้มีเส้นประคั่นเนื้อหาของผู้ส่งต่อ กับเนื้อหาของผู้ให้คำแนะนำ

138 - ข้อความว่า “ผู้รับคำปรึกษา” ให้แก้ไขเป็น “ผู้ให้คำแนะนำ”

139 - เพิ่มเส้นบรรทัดในเนื้อหา เนื่องจากมีพื้นที่ว่างเหลืออยู่

141 ๓.๑.๒ แบบคัดกรองภาวะโภชนาการสำหรับผู้ป่วยเด็ก

142 ที่ประชุมได้พิจารณา แบบคัดกรองภาวะโภชนาการสำหรับผู้ป่วยเด็ก แล้ว ขอให้

143 ปรับปรุงแก้ไข ดังนี้

144 - คำว่า “BM” ให้แก้ไขเป็น “BMI”

145 - คำว่า “ครั้งที่ 1” “ครั้งที่ 2” “ครั้งที่ 3” ให้นำตัวเลขออก ให้ใช้ “.....” สำหรับเติม
146 ตัวเลข และเพิ่มช่องครั้งที่ให้ได้ ๕ ช่อง

147 - เพิ่มเส้นบรรทัดข้อ ๓ ในคะแนนคัดกรอง เพื่อให้เติมข้อมูลได้ตรงกับหัวข้อย่อย

148 - เพิ่มรหัส หลังชื่อผู้คัดกรอง

- นำค่านิยมออก

ทั้ง ๒ แบบฟอร์ม เมื่อแก้ไขเรียบร้อยแล้วให้นำเข้าระบบ EMR ได้

คุณอรวรรณ พิชิตไชยพิทักษ์ รับไปดำเนินการ

ที่ประชุมรับทราบ

๓.๒ ภาควิชาอายุรศาสตร์ ขอนำแบบฟอร์มหนังสือแสดงความยินยอมให้มีการติดต่อสื่อสารกับ

ทีมสุขภาพเบาหวานโดยผ่านอุปกรณ์อิเล็กทรอนิกส์ เข้าระบบ EMR

อาจารย์ แพทย์หญิงหทัยกาญจน์ นิमितพงษ์ ภาควิชาอายุรศาสตร์ขอนำแบบฟอร์มหนังสือแสดง

ความยินยอมให้มีการติดต่อสื่อสารกับทีมสุขภาพเบาหวานโดยผ่านอุปกรณ์อิเล็กทรอนิกส์ เข้าระบบ EMR

ที่ประชุมพิจารณาแล้ว ให้ปรับปรุงแก้ไข ดังนี้

- ข้อ ๑.๑ ให้ตัดข้อความว่า “โดยมีรหัสเข้า” ออก

- ข้อ ๖ ให้ตัดข้อความว่า “มีเงื่อนไขว่าหาก”ออก

- แก้ไขข้อความว่า “ข้าพเจ้าได้อ่าน” เป็น “ข้าพเจ้ารับทราบ”

เมื่อปรับปรุงแก้ไขแล้วให้นำเข้าระบบ EMR ได้

คุณธนวัน ลือสุทธิวิบูลย์ รับไปดำเนินการ

ที่ประชุมรับทราบ

๓.๓ ภาควิชาจิตเวชศาสตร์ ขอนำแบบฟอร์มแบบบันทึกการทำการรักษาทางจิตเวชด้วยไฟฟ้า

เข้าระบบ EMR

อาจารย์ แพทย์หญิงอัมพร ปิติธรรมภรณ์ ภาควิชาจิตเวชศาสตร์ ขอนำแบบฟอร์มแบบบันทึก

การทำการรักษาทางจิตเวชด้วยไฟฟ้า เข้าระบบ EMR

ที่ประชุมพิจารณาแล้ว ไม่มีการแก้ไขให้นำเข้าระบบ EMR ได้

คุณธนวัน ลือสุทธิวิบูลย์ รับไปดำเนินการ

ที่ประชุมรับทราบ

๓.๔ ฝ่ายการพยาบาลศูนย์การแพทย์สมเด็จพระเทพรัตน์ ขอนำแบบฟอร์มเข้าระบบ EMR

จำนวน ๗ แบบฟอร์ม ดังนี้

๓.๔.๑ Urticaria Activity Score 7 (UAS7) (เลื่อนการนำเสนอ)

๓.๔.๒ แบบประเมินอาการโรคภูมิแพ้ หอบหืด (เลื่อนการนำเสนอ)

๓.๔.๓ แบบบันทึกสัญญาณชีพชนิดประยุกต์ Ramathibodi Early Warning score

รายบุคคลสำหรับกลุ่มทารกแรกเกิด - ๑ เดือน

๓.๔.๔ แบบบันทึกสัญญาณชีพชนิดประยุกต์ Ramathibodi Early Warning score

รายบุคคลสำหรับกลุ่มผู้ป่วยเด็ก อายุมากกว่า ๑ เดือน - ๑ ปี

๓.๔.๕ แบบบันทึกสัญญาณชีพชนิดประยุกต์ Ramathibodi Early Warning score

รายบุคคลสำหรับกลุ่มผู้ป่วยเด็ก อายุมากกว่า ๑ ปี - ๕ ปี

๓.๔.๖ แบบบันทึกสัญญาณชีพชนิดประยุกต์ Ramathibodi Early Warning score

รายบุคคลสำหรับกลุ่มผู้ป่วยเด็ก อายุมากกว่า ๕ ปี - ๑๒ ปี

๓.๔.๗ แบบบันทึกสัญญาณชีพชนิดประยุกต์ Ramathibodi Early Warning score

รายบุคคลสำหรับกลุ่มผู้ป่วยเด็ก อายุมากกว่า ๑๒ ปีขึ้นไป

คุณสมพร พูลพานิชอุปถัมภ์ งานการพยาบาลกุมารเวชศาสตร์ ขอนำแบบฟอร์ม แบบบันทึก

สัญญาณชีพชนิดประยุกต์ Ramathibodi Early Warning score จำนวน ๕ แบบฟอร์ม เข้าสู่ระบบ EMR ดังนี้

๓.๔.๓ แบบบันทึกสัญญาณชีพชนิดประยุกต์ Ramathibodi Early Warning score รายบุคคล

สำหรับกลุ่มทารกแรกเกิด - ๑ เดือน

๓.๔.๔ แบบบันทึกสัญญาณชีพชนิดประยุกต์ Ramathibodi Early Warning score รายบุคคล

สำหรับกลุ่มผู้ป่วยเด็ก อายุมากกว่า ๑ เดือน - ๑ ปี

๓.๔.๕ แบบบันทึกสัญญาณชีพชนิดประยุกต์ Ramathibodi Early Warning score รายบุคคล

สำหรับกลุ่มผู้ป่วยเด็ก อายุมากกว่า ๑ ปี - ๕ ปี

๓.๔.๖ แบบบันทึกสัญญาณชีพชนิดประยุกต์ Ramathibodi Early Warning score รายบุคคล

สำหรับกลุ่มผู้ป่วยเด็ก อายุมากกว่า ๕ ปี - ๑๒ ปี

๓.๔.๗ แบบบันทึกสัญญาณชีพชนิดประยุกต์ Ramathibodi Early Warning score รายบุคคล

สำหรับกลุ่มผู้ป่วยเด็ก อายุมากกว่า ๑๒ ปีขึ้นไป

ที่ประชุมได้พิจารณาแบบฟอร์ม แบบบันทึกสัญญาณชีพชนิดประยุกต์ Ramathibodi Early

Warning score จำนวน ๕ แบบฟอร์ม แล้ว ให้ปรับปรุงแก้ไขทั้ง ๕ แบบฟอร์ม ดังนี้

- ย้ายข้อความในชื่อเอกสารคำว่า “PREW score Record Form” “OB REW score

Record Form” และ “Adult REW score Record Form” ไปไว้ต่อจากข้อความว่า

“รายบุคคล”

- นำสัญลักษณ์ “*” ในชื่อเอกสารหลังคำว่า “Form” และในแบบฟอร์มออก

เมื่อปรับปรุงแก้ไขแล้วให้นำเข้าระบบ EMR ได้

คุณสมพร พูลพานิชอุปถัมภ์ รับไปดำเนินการ

ที่ประชุมรับทราบ

๓.๕ หน่วยพยาบาลประสานงานและบริการปลูกถ่ายอวัยวะ ขอนำแบบฟอร์มหนังสือแสดง

ความยินยอมของญาติผู้บริจาคอวัยวะ เข้าสู่ระบบ EMR (เลื่อนการนำเสนอ)

๓.๖ ภาควิชาสูติศาสตร์-นรีเวชวิทยา ขอนำแบบฟอร์มหนังสือแสดงความยินยอมรับบริการ

คลอดบุตร เข้าสู่ระบบ EMR

226 คุณนิตยา โรจนนิรันดร์กิจ ฝ่ายการพยาบาลโรงพยาบาลรามาริบัติ ขอนำแบบฟอร์มหนังสือ

227 แสดงความยินยอมรับบริการคลอดบุตร เข้าระบบ EMR

228 ที่ประชุมพิจารณาแล้ว ขอให้ปรับปรุงแก้ไข ดังนี้

229 - ข้อ ๑ ข้อบ่งชี้ในการช่วยคลอด ให้นำ Check box ออก ให้เขียนบรรยายว่า ถ้าไม่สามารถ

230 คลอดโดยปกติได้

231 - ข้อ ๓ ให้เพิ่มคำว่า “(ถ้ามี)” หลังข้อความว่า “ความเสี่ยงของมารดา”

232 - เพิ่มข้อความว่า “ข้าพเจ้ายินดี” ก่อนข้อความ “ บริจาครกให้โรงพยาบาล”

233 - ให้ตัดข้อความเกี่ยวกับการทำหมัน ออกจากแบบฟอร์มหนังสือแสดงความยินยอมรับบริการ

234 คลอดบุตรออก และให้จัดทำแบบฟอร์มหนังสือแสดงความยินยอมทำหมันขึ้นใหม่ ส่วนลงชื่อ

235 ผู้ยินยอมทำหมัน ให้ตัดผู้มีอำนาจกระทำแทนผู้ป่วยออก

236 เมื่อปรับปรุงแก้ไขแล้ว ให้นำกลับมาให้ที่ประชุมพิจารณาอีกครั้งหนึ่ง

237 นางนิตยา โรจนนิรันดร์กิจ รับไปดำเนินการ

238 ที่ประชุมรับทราบ

240 **๓.๗ คณะทำงานห้องผ่าตัดและห้องหัตถการ ขอนำแบบฟอร์มการรับเลือดปริมาณมากเข้า**

241 **ระบบ EMR**

242 ผู้ช่วยศาสตราจารย์ แพทย์หญิงวรีณี เล็กประเสริฐ รองผู้อำนวยการโรงพยาบาลรามาริบัติ และ

243 ประธานคณะกรรมการห้องผ่าตัดและห้องหัตถการ ขอนำแบบฟอร์มการรับเลือดปริมาณมากเข้าระบบ EMR

244 ที่ประชุมพิจารณาแล้ว ขอให้ปรับปรุงแก้ไข ดังนี้

245 - ข้อ ๒ เพิ่มข้อความว่า “ลงชื่อ แพทย์ผู้บันทึกข้อมูล.....รหัส.....” ด้านบนก่อน

246 ข้อความว่า “ลงชื่อ อาจารย์แพทย์.....รหัส.....”

247 - ข้อ ๒ ตัดข้อความให้ Check box ออก ให้เหลือเพียง ห้องฉุกเฉิน ห้องผ่าตัด

248 หอผู้ป่วย อื่น ๆ.....

249 - ข้อ ๔ แก้ไขคำว่า “protocol” เป็น “guideline”

250 - ข้อ ๕ ตัดคำว่า “ml” ออก

251 - ข้อ ๗ และข้อ ๘ ให้รวมเป็นข้อเดียวกัน ให้มี Check box หน้าข้อความว่า “Bleeding

252 slowdown” และ “Bleeding stop”

253 - ข้อ ๗ เพิ่มข้อความว่า “ลงชื่อ แพทย์ผู้บันทึกข้อมูล.....รหัส.....” ด้านบนก่อน

254 ข้อความว่า “ลงชื่อ อาจารย์แพทย์.....รหัส.....” พร้อมกับย้ายมาไว้ด้านล่างข้อ ๘

255 - ตัดข้อความทั้งหมดในข้อ ๙ และข้อ ๑๐ ออก

256 เมื่อปรับปรุงแก้ไขแล้วให้นำเข้าระบบ EMR ได้

257 คุณธนวัน ลือสุทธิวิบูลย์ รับไปดำเนินการแก้ไข

258 ที่ประชุมรับทราบ

๓.๘ พิจารณาแบบฟอร์มลงทะเบียนผู้ป่วยใหม่ โรงพยาบาลรามาริบัติจักรีนฤพดินทร์
(ถอนวาระการประชุม)

๓.๙ HTU ขอนำแบบฟอร์มเข้าระบบ EMR จำนวน ๒ แบบฟอร์ม

๓.๙.๑ ใบรายงานค่าวิกฤตินอกเวลาเมื่อคลินิกผู้ป่วยนอกปิดให้บริการ

๓.๙.๒ แบบบันทึก Premed CT

คุณจิตติมา นุริตานนท์ หน่วยบริการหัตถการ ขอนำแบบฟอร์มเข้าระบบ EMR จำนวน

๒ แบบฟอร์ม ดังนี้

๓.๙.๑ ใบรายงานค่าวิกฤตินอกเวลาเมื่อคลินิกผู้ป่วยนอกปิดให้บริการ

ที่ประชุมพิจารณาแล้ว ไม่มีการแก้ไข ให้นำเข้าระบบ EMR ได้

ที่ประชุมรับทราบ

๓.๙.๒ แบบบันทึก Premed CT

ที่ประชุมพิจารณาแล้ว ขอให้ปรับปรุงแก้ไข ดังนี้

- ชื่อเอกสารให้ใช้ภาษาไทย คำว่า “ การให้สารน้ำก่อนการตรวจ CT Scan (Premed CT)

- ตัด “*” ออก ให้ใช้คำว่า “ให้ภายในเวลา.....ชั่วโมง”

- “คำว่า “cc” เปลี่ยนเป็น “ml”

- เพิ่มข้อความว่า “ลงชื่อ พยาบาลผู้เตรียมสารน้ำ.....รหัส.....” และ

“ลงชื่อ พยาบาลผู้ทวนสอบ..... รหัส.....”

เมื่อปรับปรุงแก้ไขแล้ว ให้นำเข้าระบบ EMR ได้

คุณจิตติมา นุริตานนท์ รับไปดำเนินการ

ที่ประชุมรับทราบ

๓.๑๐ รายงานอัตราความสมบูรณ์ของการบันทึกเวชระเบียนผู้ป่วยนอก ปี ๒๕๖๐ (ม.ค.-มิ.ย.)

และรายงานอัตราความสมบูรณ์ของการบันทึกเวชระเบียนผู้ป่วยใน ปีงบประมาณ ๒๕๖๐

ไตรมาส ๓

คุณสุกฤษดิ์ ชุนสูงเนิน งานเวชระเบียน ได้รายงานอัตราความสมบูรณ์ของการบันทึก

เวชระเบียนผู้ป่วยนอก ตามเกณฑ์สปสช. ปี ๒๕๖๐ (ม.ค.-มิ.ย.) รายงานอัตราความสมบูรณ์ของการบันทึกเวชระเบียน

ผู้ป่วยใน ตามเกณฑ์สปสช. ปีงบประมาณ ๒๕๖๐ ไตรมาส ๓ และอัตราความสมบูรณ์ของการบันทึกเวชระเบียนผู้ป่วยใน

ของภาควิชาอายุรศาสตร์ ตามเกณฑ์ราชวิทยาลัยอายุรแพทย์แห่งประเทศไทย ดังนี้

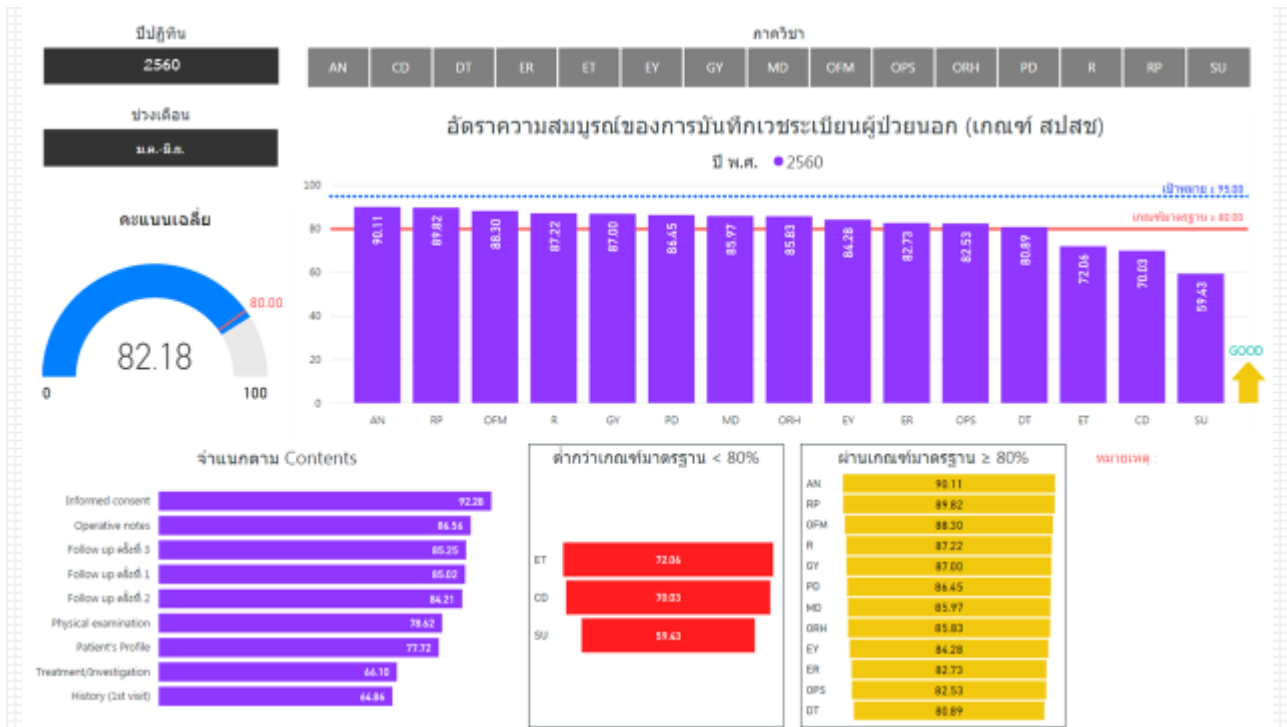

300

301

302 จากกราฟอัตราความสมบูรณ์ของการบันทึกเวชระเบียนผู้ป่วยนอก ตามเกณฑ์ สปสช. ปี ๒๕๖๐

303 รอบแรก (ม.ค.-มิ.ย.) คะแนนเฉลี่ยทุกภาควิชา ๘๖.๔๕ % มีภาควิชาที่ผ่านเกณฑ์มาตรฐาน ๘๐% ได้แก่

304

305

306

307

308

309

310

311

312

313

314

315

316

317

318

319

320

321

322

- ภาควิชาวิสัญญีวิทยา (๙๐.๑๑%)
- ภาควิชาออร์โธปิดิกส์ (๘๙.๘๒%)
- ภาควิชาเวชศาสตร์ครอบครัว (๘๘.๓๐%)
- ภาควิชารังสีวิทยา (๘๗.๒๒%)
- ภาควิชาสูติศาสตร์-นรีเวชวิทยา (๘๗.๐๐%)
- ภาควิชากุมารเวชศาสตร์ (๘๖.๔๕%)
- ภาควิชาอายุรศาสตร์ (๘๕.๙๗%)
- ภาควิชาเวชศาสตร์ฟื้นฟู (๘๕.๘๓%)
- ภาควิชาจักษุวิทยา (๘๔.๒๘%)
- ภาควิชาเวชศาสตร์ฉุกเฉิน (๘๔.๒๘%)
- ภาควิชาจิตเวชศาสตร์ (๘๒.๕๓%)
- และงานทันตกรรม (๘๐.๘๙%)

ส่วนภาควิชาที่ต่ำกว่าเกณฑ์มาตรฐาน ได้แก่ ภาควิชาโสต ศอ นาสิกวิทยา (๗๒.๐๖%) ภาควิชา

วิทยาศาสตร์สื่อความหมายฯ (๗๐.๐๓%) และภาควิชาศัลยศาสตร์ (๕๙.๔๓%)

อัตราความสมบูรณ์ของการบันทึกเวชระเบียนผู้ป่วยนอก จำแนกตาม Contents คะแนนเฉลี่ยทุก

ภาควิชาและงานทันตกรรม มีดังนี้ Patient's Profile ๗๗.๗๒%, History (1st visit) ๖๔.๘๖%, Informed Consent

๙๒.๒๘%, Treatment/ Investigation ๖๖.๑๐%, Physical Examination ๗๘.๖๒%, Follow up ครั้งที่ ๑

๘๕.๐๒%, Follow up ครั้งที่ ๒ ๘๔.๒๑%, Follow up ครั้งที่ ๓ ๘๕.๒๕%

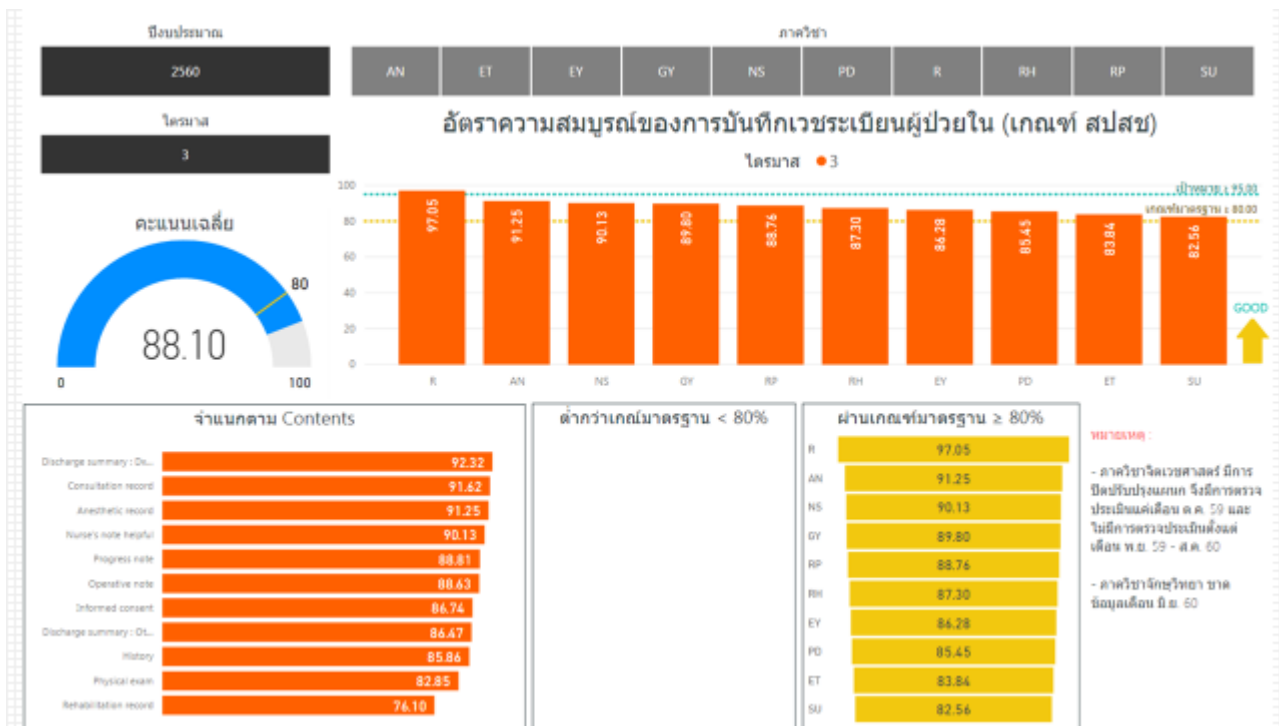

325

326

327 จากกราฟอัตราความสำเร็จของการบันทึกเวชระเบียนผู้ป่วยใน ตามเกณฑ์ สปสช. ปีงบประมาณ
328 ๒๕๖๐ ไตรมาสที่ ๓ (เม.ย. – มิ.ย. ๖๐) คะแนนเฉลี่ยทุกภาควิชา/ฝ่ายการพยาบาล ๘๘.๑๐% ผ่านเกณฑ์มาตรฐานทุก
329 ภาควิชา (ยกเว้นภาควิชาอายุรศาสตร์ ใช้เกณฑ์ราชวิทยาลัยอายุรแพทย์)

330 อัตราความสำเร็จของการบันทึกเวชระเบียนผู้ป่วยใน จำแนกตาม Contents คะแนนเฉลี่ยทุก
331 ภาควิชา มีดังนี้ Discharge Summary : Dx ๙๒.๓๒%, Discharge Summary : Other ๘๖.๔๗%, History ๘๕.๘๖%
332 Physical Exam ๘๒.๘๕%, Progress Note ๘๘.๘๑%, Consultation Record ๙๑.๖๒%, Operative Note ๘๘.๖๓%
333 Informed consent ๘๖.๗๔ %

334

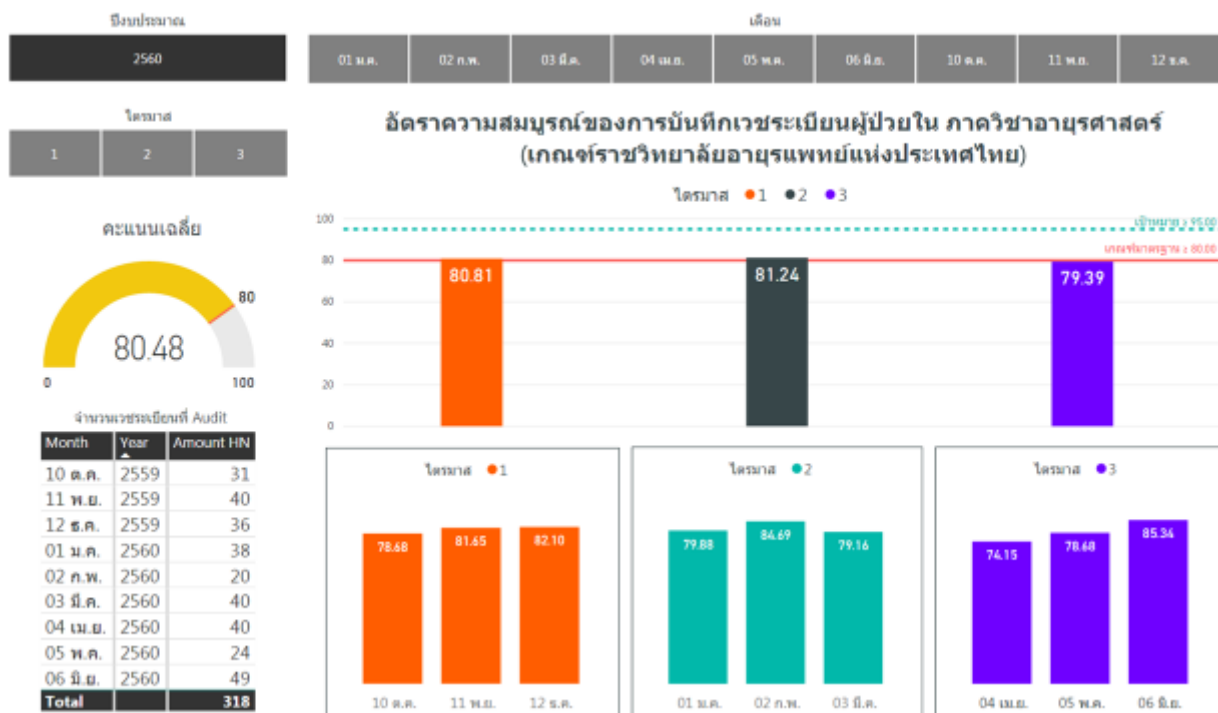

335

